ЦЕНТР ПОМОЩИ
ДОМ ДЛЯ МАМЫ

«Дом для мамы» – кризисный центр помощи беременным женщинам и матерям с детьми в трудной жизненной ситуации

Директор Студеникина М. М.

Поддержка материнства и детства в любых кризисных ситуациях

Поддержка национальной политики страны по сохранению семьи и решению демографических задач

Миссия и задачи

Счастливое материнство навсегда.

Уже более 14 лет:

- помогаем мамам сохранить беременность
- не даем детям попасть в детский дом
- создаем и сохраняем семьи
- всегда становимся на защиту материнства и детства

независимо от возраста, национальности, регистрации, наличия документов, в любой трудной жизненной ситуации

«Дом для мамы» направлен на решение социально-значимых задач:

1. Снижение количества абортов и отказов от детей.
2. Защиту института семьи, материнства, и детства.
3. Улучшение качества жизни тысяч российских семей, обеспечивая им комплексное сопровождение.
4. Укрепление традиционных семейных ценностей.

Студеникина Мария Михайловна – Руководитель центра

«Наши двери всегда открыты для тех, кто нуждается в помощи»

Направления деятельности

Проект «Дом для мамы» - это комплексная поддержка женщин и семей с детьми, оказавшихся в трудной жизненной ситуации, позволяющая максимально помочь им выйти из кризиса и обрести самостоятельность.

Виды оказываемой помощи индивидуальны и различны. Мы предоставляем не только помощь профессиональных специалистов по разным направлениям, материальную поддержку, но и комфортное проживание для мам и детей.

Направления нашей деятельности:

- Социальная поддержка и защита беременных женщин и женщин с детьми, оказавшихся в трудной жизненной ситуации.
- Срочная и долговременная помощь мамам: материальная, юридическая, психологическая медицинская и др.
- Сбор средств: денежных, продуктов питания, одежды и прочее, для помощи нуждающимся женщинам, детям и семьям.
- Организация добровольческой (волонтерской) помощи.
- Оказание гуманитарной помощи нуждающимся.
- Содействие укреплению престижа и роли семьи в обществе; защите материнства, детства и отцовства; профилактике социально опасных форм поведения и охране здоровья граждан.
- Оказание методической, информационной поддержки и содействие в открытии кризисных центров для оказания социальной и иной помощи беременным женщинам и матерям с детьми, попавшим в трудную жизненную ситуацию.

Итоги работы за 14 лет

Главное достижение - это формирование комплексной системы поддержки семей в кризисных ситуациях. «Дом для мамы» создал работающую модель социального сопровождения, которая качественно изменяет судьбы семей, помогая им встать на ноги и поверить в собственные силы.

Нам удалось создать пространство, где каждая мама получает не только временное безопасное жильё, но и полноценное сопровождение специалистов — психологов, юристов, социальных педагогов.

Благодаря этому женщины не остаются один на один со своей бедой:

- они учатся справляться с эмоциональными трудностями,
- восстанавливают уверенность в себе,
- получают правовую защиту
- обретают социальные навыки, необходимые для самостоятельной жизни.

1 836
мам с детьми получили временное проживание в приюте Центра, кризисных квартирах и хостелах

17 699
женщин получили социальную, юридическую и психологическую помощь

100 000
человек получили гуманитарную помощь

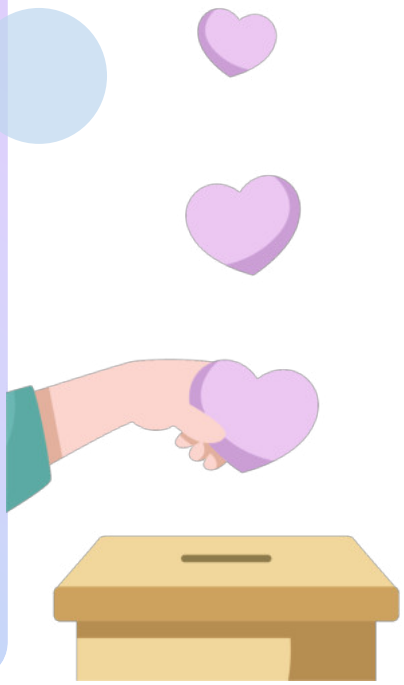

За 2025 год:

75 женщин прошли обучение или профориентацию, освоили профессию

135 проведено мастер-классов и обучающих тренингов, семинаров и вебинаров

Масштабность деятельности

Всего при методической, финансовой и гуманитарной поддержке «Дома для мамы» в стране **открылись и работают:**

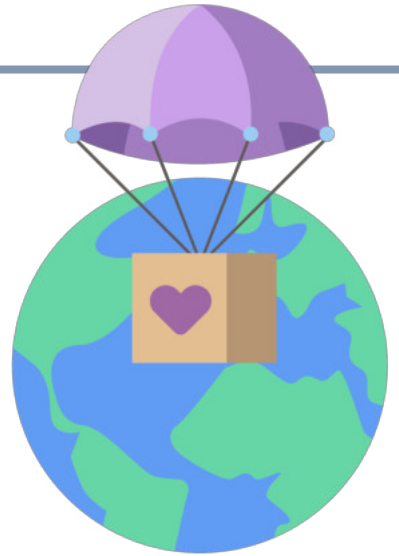

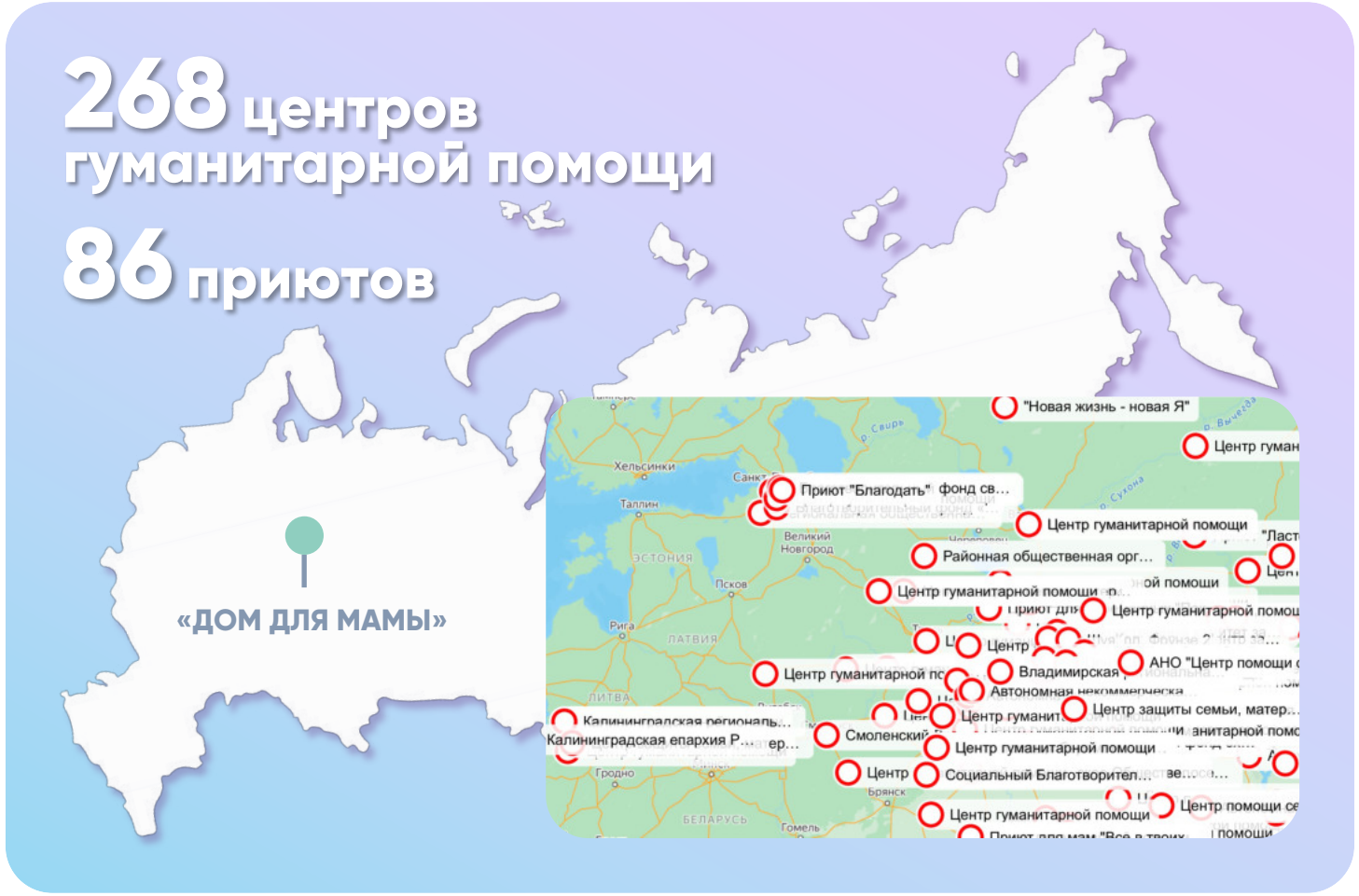

Мы открываем новые приюты для мам с детьми в регионах. В наших приютах чисто, уютно, почти, как дома.

А еще приют - место, где живут одновременно много женщин с детьми, что учит их общаться и договариваться. В дальнейшем это помогает им быстрее адаптироваться в обществе.

История помощи

Виктория

Виктория оказалась в кризисном центре «Дом для мамы» спустя несколько недель после рождения сына. Девушка ошиблась с выбором мужчины, столкнулась с непониманием матери и оказалась фактически на улице. Прерывать беременность, несмотря на отсутствие мужской поддержки и поддержки мамы, она отказалась.

Сейчас ей 21 год. К нам девушка пришла напуганной, очень переживала, что откажем. Вика рассказывает, что в приюте смогла погрузиться в материнство и заняться внутренним ростом. Ровно год и три месяца понадобилось молодой маме Виктории, чтобы окрепнуть и встать на ноги. За этот период специалисты помогли оформить пособия, пройти обучение в центре «Моя карьера» и наладить быт. Виктория научилась планировать бюджет и совмещать работу с материнством.

Мы помогли Виктории переехать из приюта в нашу кризисную квартиру в Раменском, где они начали строить свою самостоятельную жизнь, проживая в ней бесплатно. Это первый шаг на пути к самостоятельной жизни вне «Домика». На первое время мы обеспечили семью всем необходимым: продуктами питания, предметами личной гигиены и бытовыми принадлежностями. И вот спустя 6 месяцев выпускница нашего Домика уже живёт самостоятельно: работает онлайн и снимает квартиру за собственные средства. Это большой шаг к независимости и новой жизни! Мы всегда готовы оказать ей поддержку и будем рядом, сколько бы времени это ни потребовало.

Фонд Президентских Грантов

«Дом для мамы» является **четырехкратным победителем** конкурса Фонда Президентских Грантов.

ФОНД ПРЕЗИДЕНТСКИХ ГРАНТОВ

Президентский грант Специальный конкурс 2022

- **Помощь семьям с детьми, пострадавшим в результате боевых действий**

https://xn--80afcdbalict6afooklqi5o.xn--p1ai/public/application/item?id=89250a05-be1b-4f56-a8d1-24ef24c0df90

ФОНД ПРЕЗИДЕНТСКИХ ГРАНТОВ

Президентский грант Второй конкурс 2022

- **Помощь семьям с детьми из отдаленной сельской местности**

https://xn--80afcdbalict6afooklqi5o.xn--p1ai/public/application/item?id=3a306449-758e-4536-bb4e-53ecd96a5324

ФОНД ПРЕЗИДЕНТСКИХ ГРАНТОВ

Президентский грант Второй конкурс 2023

- **Программа развивающего ухода в группе дневного пребывания «Мать и дитя» для кризисных семей с детьми**

https://xn--80afcdbalict6afooklqi5o.xn--p1ai/public/application/item?id=9451c812-d777-4747-abde-d39662418be7

ФОНД ПРЕЗИДЕНТСКИХ ГРАНТОВ

Президентский грант Второй конкурс 2024

- **Комплексная поддержка семей с детьми, оказавшихся в трудной жизненной ситуации, в кризисном центре «Дом для мамы»**

https://xn--80afcdbalict6afooklqi5o.xn--p1ai/public/application/item?id=e5d26bac-b3ad-44dd-b42b-c829e737db4d

Заключения и экспертизы органов власти

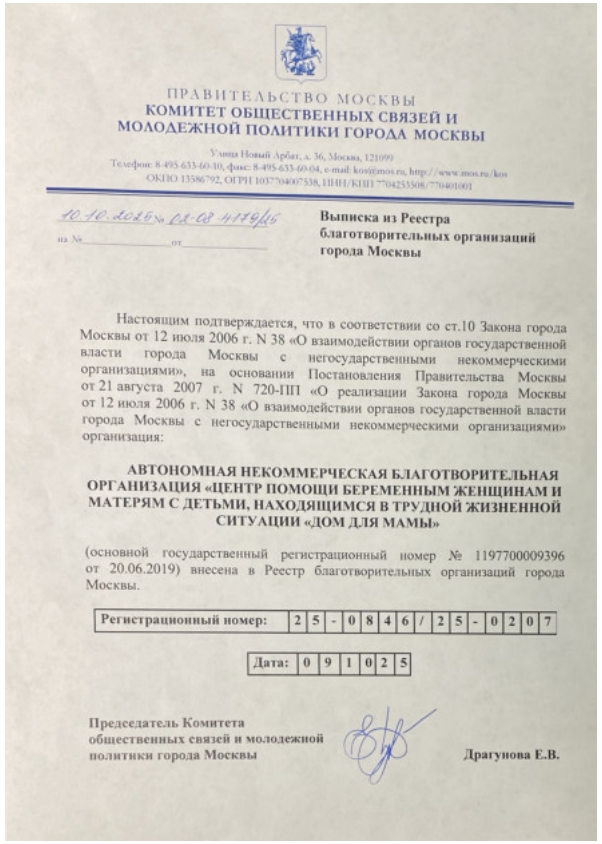

ПРАВИТЕЛЬСТВО МОСКВЫ
КОМИТЕТ ОБЩЕСТВЕННЫХ СВЯЗЕЙ И МОЛОДЕЖНОЙ ПОЛИТИКИ ГОРОДА МОСКВЫ

Улица Новый Арбат, д. 36, Москва, 121099
Телефон: 8-495-633-60-10, факс: 8-495-633-60-04, e-mail: kosv@mos.ru, http://www.mos.ru/kos
ОКПО 13586792, ОГРН 1037704007538, ИНН/КПП 7704253508/770401001

10.10.2026 № 02-08-4779/26
на № _____ от _____

Выписка из Реестра благотворительных организаций города Москвы

Настоящим подтверждается, что в соответствии со ст.10 Закона города Москвы от 12 июля 2006 г. N 38 «О взаимодействии органов государственной власти города Москвы с негосударственными некоммерческими организациями», на основании Постановления Правительства Москвы от 21 августа 2007 г. N 720-ПП «О реализации Закона города Москвы от 12 июля 2006 г. N 38 «О взаимодействии органов государственной власти города Москвы с негосударственными некоммерческими организациями» организация:

АВТОНОМНАЯ НЕКОММЕРЧЕСКАЯ БЛАГОТВОРИТЕЛЬНАЯ ОРГАНИЗАЦИЯ «ЦЕНТР ПОМОЩИ БЕРЕМЕННЫМ ЖЕНЩИНАМ И МАТЕРЯМ С ДЕТЬМИ, НАХОДЯЩИМСЯ В ТРУДНОЙ ЖИЗНЕННОЙ СИТУАЦИИ «ДОМ ДЛЯ МАМЫ»

(основной государственный регистрационный номер № 1197700009396 от 20.06.2019) внесена в Реестр благотворительных организаций города Москвы.

Регистрационный номер: 2 5 - 0 8 4 6 / 2 5 - 0 2 0 7

Дата: 0 9 1 0 2 5

Председатель Комитета общественных связей и молодежной политики города Москвы **Драгунова Е.В.**

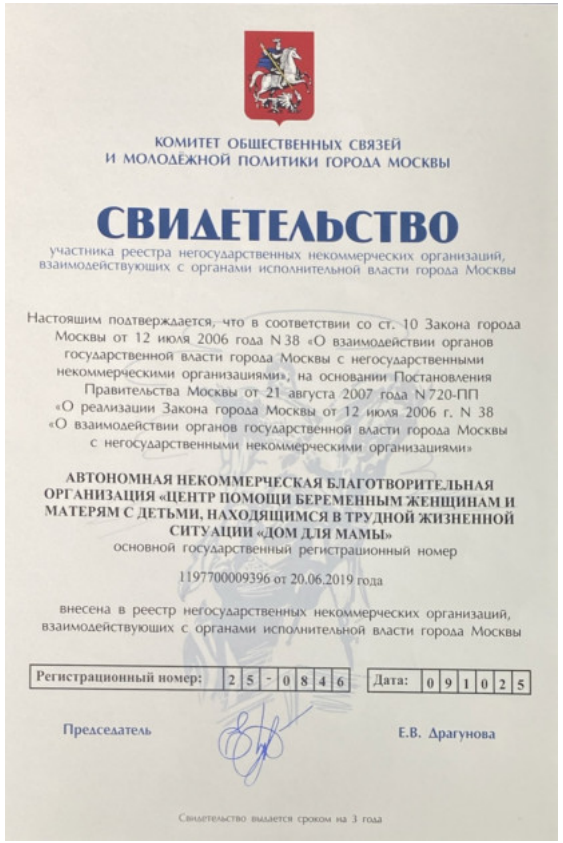

КОМИТЕТ ОБЩЕСТВЕННЫХ СВЯЗЕЙ И МОЛОДЁЖНОЙ ПОЛИТИКИ ГОРОДА МОСКВЫ

СВИДЕТЕЛЬСТВО

участника реестра негосударственных некоммерческих организаций, взаимодействующих с органами исполнительной власти города Москвы

Настоящим подтверждается, что в соответствии со ст. 10 Закона города Москвы от 12 июля 2006 года N 38 «О взаимодействии органов государственной власти города Москвы с негосударственными некоммерческими организациями», на основании Постановления Правительства Москвы от 21 августа 2007 года N 720-ПП «О реализации Закона города Москвы от 12 июля 2006 г. N 38 «О взаимодействии органов государственной власти города Москвы с негосударственными некоммерческими организациями»

АВТОНОМНАЯ НЕКОММЕРЧЕСКАЯ БЛАГОТВОРИТЕЛЬНАЯ ОРГАНИЗАЦИЯ «ЦЕНТР ПОМОЩИ БЕРЕМЕННЫМ ЖЕНЩИНАМ И МАТЕРЯМ С ДЕТЬМИ, НАХОДЯЩИМСЯ В ТРУДНОЙ ЖИЗНЕННОЙ СИТУАЦИИ «ДОМ ДЛЯ МАМЫ»

основной государственный регистрационный номер

1197700009396 от 20.06.2019 года

внесена в реестр негосударственных некоммерческих организаций, взаимодействующих с органами исполнительной власти города Москвы

Регистрационный номер: 2 5 - 0 8 4 6 **Дата:** 0 9 1 0 2 5

Председатель **Е.В. Драгунова**

Свидетельство выдается сроком на 3 года

«Дом для мамы» **внесен в реестр благотворительных организаций города Москвы и в реестр негосударственных некоммерческих организаций, взаимодействующих с органами исполнительной власти города Москвы.**

В 2024 году Фонд-оператор президентских грантов по развитию гражданского общества (Фонд президентских грантов) **признал «Дом для мамы»** социально ориентированной некоммерческой **организацией, надлежащим образом реализующей проекты с использованием грантов Президента Российской Федерации**, предоставляемых на развитие гражданского общества:

Посмотреть заключение можно тут

- Дом для мамы: помощь, семьям с детьми пострадавшим в результате боевых действий Донбасса и Украины, прибывшие на территорию РФ
- «Маршрут добра» - выездной центр гуманитарной помощи семьям, оказавшимся в трудной жизненной ситуации, из отдаленной сельской местности.

Признание результатов работы

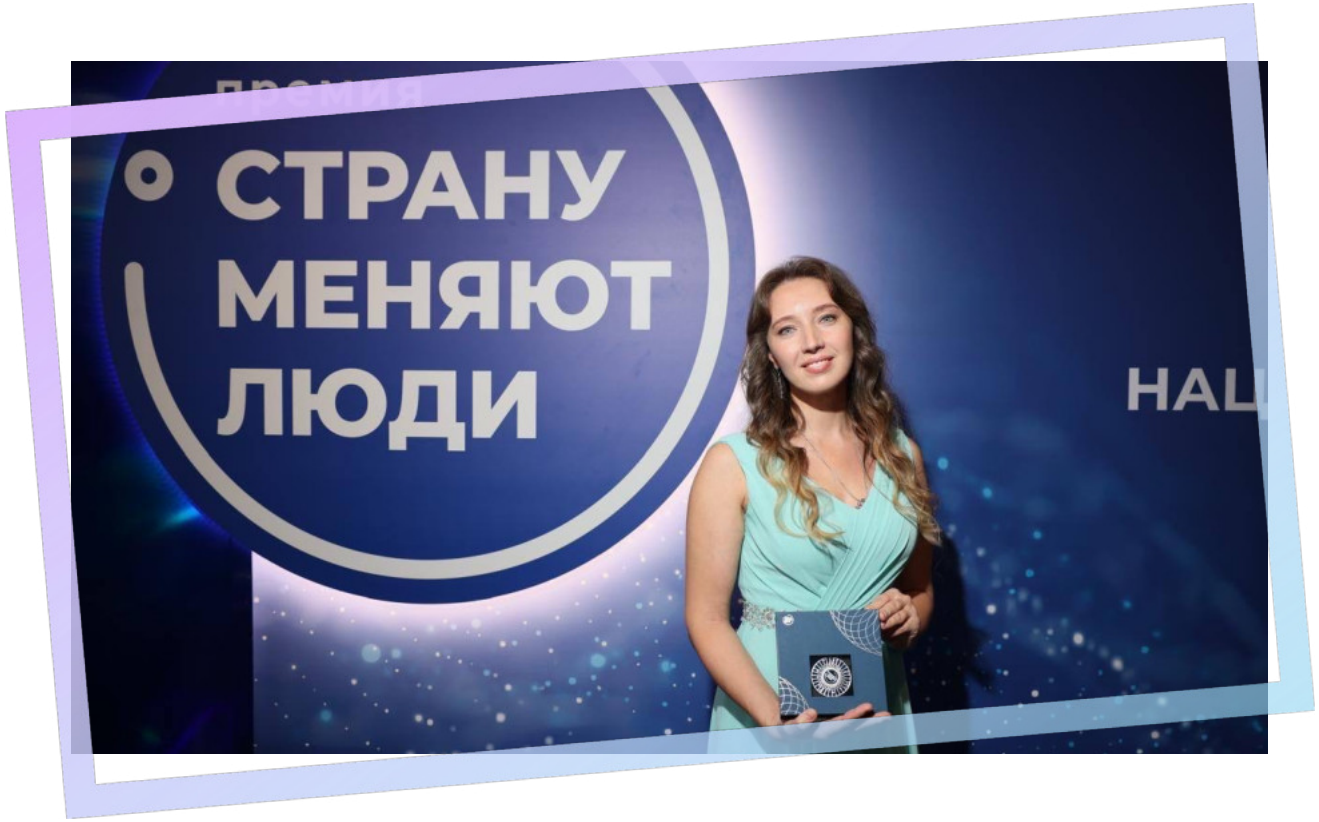

Благотворительная деятельность «Дома для мамы» **отмечена государственными наградами и публичным признанием значимости** проделанной работы. Полученные награды и благодарности **являются лучшим доказательством ценности и пользы** нашей деятельности для нуждающихся семей и всего общества.

ГРАМОТА

к памятной медали
"За бескорыстный вклад в организацию
Общероссийской акции взаимопомощи
"#МыВместе"

Награждается

СТУДЕНИКИНА
Мария Михайловна

Президент
Российской Федерации

В. Путин

Признание результатов работы

Мы открыты и прозрачны перед обществом и партнерами

Посмотреть благодарности можно тут

«Дом для мамы» **- многократный победитель** социальных конкурсов города Москвы **«Гранты Мэра», конкурса «Абсолют Помощь», «Православная Инициатива», конкурсов российских частных благотворительных фондов.**

«Дом для мамы» **удостоен премии «Благотворитель Москвы 2025»** в номинации **«Лучшая волонтерская программа»,** является **победителем** конкурса **Гранта «Москва – Добрый город 2025».**

ПРЕМИЯ
БЛАГОТВОРИТЕЛЬ МОСКВЫ
2025

ДИПЛОМ

Автономная некоммерческая организация
«ДОМ ДЛЯ МАМЫ»
Победитель в номинации
«Лучшая волонтерская программа»

Председатель Комитета общественных связей и молодёжной политики г. Москвы
Е. В. Драгунова

5 ЛЕТ
НА MOS.RU/BLAGO

Общественная деятельность

Администрацией Президента кандидатура руководителя центра Студеникиной (Колесниковой) Марии Михайловны была выдвинута и утверждена для возможности задать вопрос Президенту РФ Путину В. В. на встрече с общественностью 31.10.2019 г. в г. Светлогорске Калининградской области на тему трудностей, с которыми сталкивается некоммерческий сектор во взаимодействии с медицинским сообществом.

По итогам встречи Президента с общественниками и вопросу Марии Студеникиной (Колесниковой) было издано поручение Президента о необходимости более тесного взаимодействия медицинского сообщества и некоммерческого сектора.

Далее в течение 2020 года при непосредственном участии Студеникиной М. М. (Колесниковой М.М.) совместно с Волонтерами-Медиками было отработано поручение Президента в пилотных регионах страны.

В феврале 2022 года приюты для беременных женщин, открытые при поддержке «Дома для мамы» в приграничных территориях (Ростовская, Воронежская, Белгородская области) стали принимать беженцев и пострадавших мирных жителей. 23 февраля 2022 года АНО «Дом для мамы» объявляет сбор финансовых средств и гуманитарной помощи. За первые дни после объявления сбора удалось привлечь более 15 млн. руб., а также более 100 тонн гуманитарной помощи. Вся помощь была передана приютам в приграничных территориях.

«Дом для Мамы» вносит весомый вклад в стабильное будущее страны, поддерживая национальную политику по сохранению семьи и решению демографических задач.

Общественная деятельность

«Дом для мамы» является одним из участников проекта «Жизнь в твоих руках». Проект «Жизнь в твоих руках» обеспечивает наглядными пособиями в виде моделей внутриутробного развития человека до рождения врачей акушеров-гинекологов в женских консультациях, психологов медицинских учреждений, а также педагогов медицинских ВУЗов по стране и ближнему зарубежью. С конца 2023 года Студеникиной М. М. удалось привлечь 10,8 млн. рублей на изготовление моделей и передать на благотворительной основе в медицинские учреждения 878 наборов, охватить 302 медицинских учреждения в 64 регионах России. В рамках проекта «Жизнь в твоих руках» сохранено 1009 жизней.

«Дом для мамы» является организатором фестивалей, круглых столов, ежегодных мероприятий в рамках Международных Рождественских образовательных чтений, собирающих представителей государственной власти, врачебного, педагогического сообществ, некоммерческих организаций из десятков регионов России, где участники делятся успешными практиками по профилактике абортов, воспитанию традиционных семейных ценностей среди молодого поколения.

Руководитель центра Студеникина М. М. создала и разработала проект стандартов кризисного центра для депутата Государственной Думы Т. В. Буцкой «Методические рекомендации по организации кризисных центров», который впоследствии ляжет в основу создания стандарта кризисного центра и принятия закона о кризисном центре.

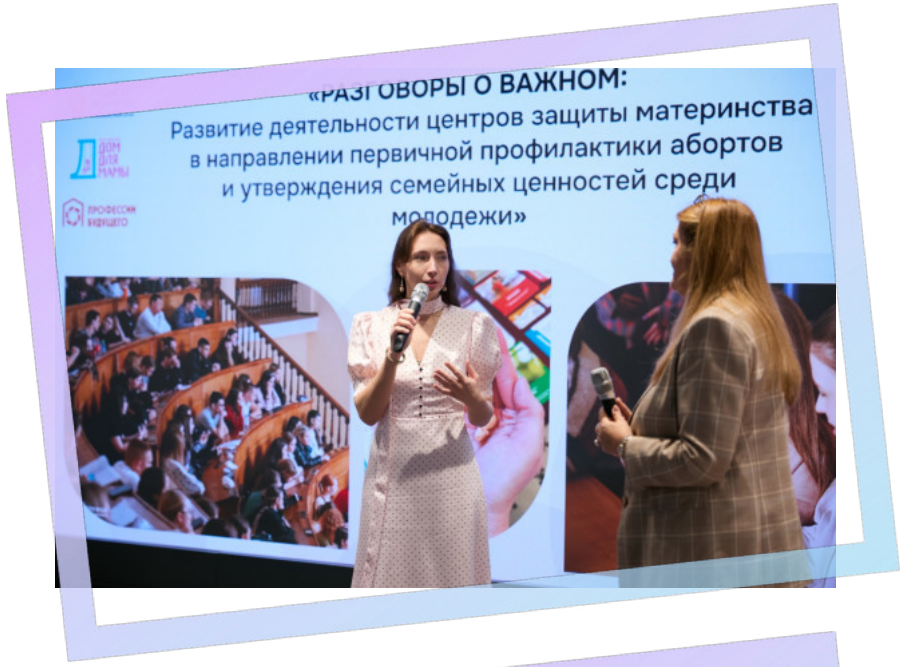

Методическая помощь

Проект масштабируется на регионы России через методическую помощь и обучение специалистов.

На базе «Дома для мамы» священнослужители, руководители, специалисты по социальной работе, администраторы, добровольцы центров защиты семьи, материнства и детства регулярно проходят обучение и социальную практику.

Студеникина М. М. активно ведет образовательную и просветительскую работу, включая деятельность в регионах России. Так, за период с 2012 по 2025 год включительно проведено более 60 обучающих курсов по социальному служению, в том числе по направлению организации гуманитарных центров для нуждающихся и ведению профилактической и противоабортной деятельности.

Скачать наши методические пособия можно на сайте «Дом для мамы»

Если вам нужна помощь, напишите нам на info@domdliamamy.ru

Скачать

Скачать

Скачать

Команда «Дома для мамы» имеет более 14 лет опыта.

При нашей непосредственной методической и финансовой помощи в стране открылись и работают более **86 приютов** и **268 центров** гуманитарной помощи.

Волонтерская служба

«Дом для мамы» организует работу добровольческой службы, регулярно проводит обучение для добровольцев-новичков в формате «Школа для волонтера». **Волонтеры помогают** в решении следующих задач:

Помощь на складе (разбор гуманитарной помощи), погрузка и сортировка вещей.

Помощь в проведении акций, мероприятий, выставках-ярмарках в целях популяризации нашей деятельности.

Помощь с детьми подопечных, проживающих в приюте «Дома для мамы».

Помощь в проведении мастер-классов для подопечных

Помощь в сопровождении подопечных (вокзал, переезд, получение документов, поликлиники и т.д).

Профессиональная волонтерская **помощь** (волонтеры-психологи, специалисты по грудному вскармливанию, парикмахеры и тд)

Помощь в фото/видео съемках.

Помощь в автоперевозках.

Активное волонтерское движение в г. Москве насчитывает 485 участников.

Контакты и реквизиты

Офис: 109004, г. Москва, Николоямская улица, д. 44/18

Телефон: +7 (965) 262-98-78 (круглосуточно)

Сайт: https://domdliamamy.ru/

E-mail: info@domdliamamy.ru

Реквизиты:

Сокращенное наименование: АНО «Дом для мамы»

Юридический адрес: 109004, г. Москва, ул. Станиславского, д. 22, стр.1

ИНН / КПП: 9709050791 / 770901001

р/с: 40703810338000014560 в ПАО Сбербанк,

к/с: 30101810400000000225 в ГУ Банка России по ЦФО,

БИК: 044525225

Сайт